

CONFIGURAÇÃO DE
PENAS P/ PROTEÇÃO

PENA COR ESP.

1 7 0.1

2 7 0.2

3 7 0.3

4 7 0.4

5 7 0.5

6 7 0.6

7 7 0.25

8 7 0.05

9 7 0.08

REST.COLOR 0.4

FORMA - EL.754,230 / EL.754,870

ESC. 1:25

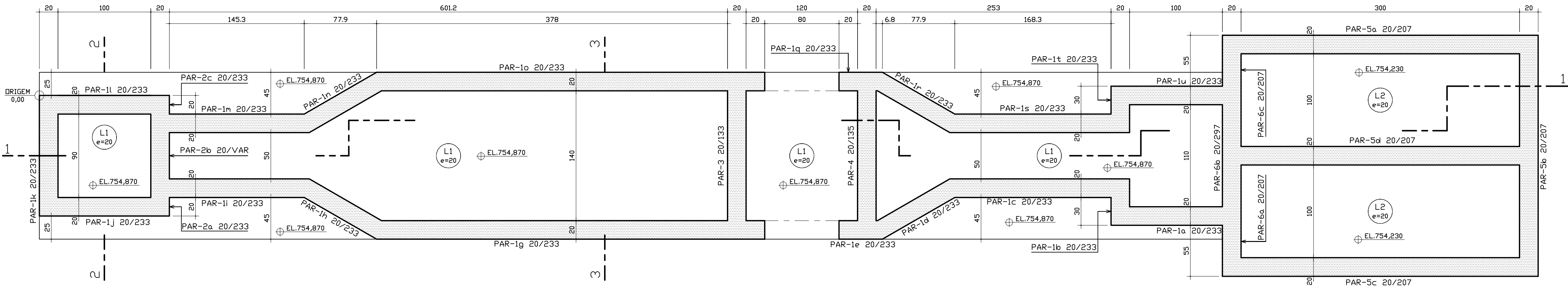

FORMA - EL.755,700

ESC. 1:25

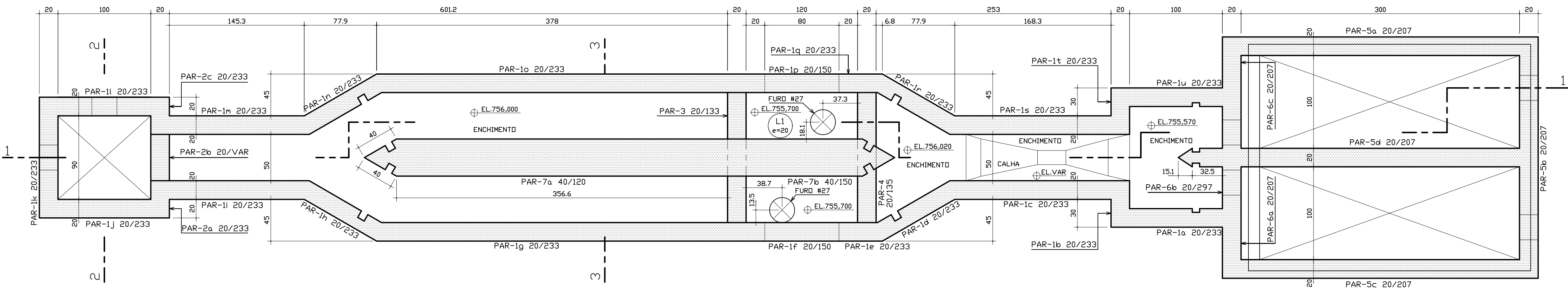

FORMA - EL.757,000

ESC. 1:25

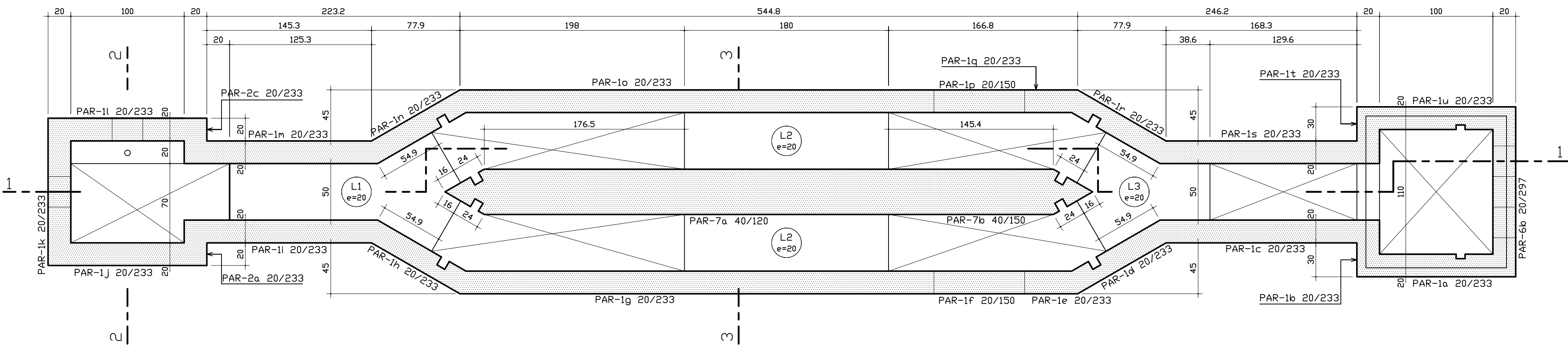

RESUMO GERAL DE MATERIAIS	
Área de Formas	184,40 m²
Vol. Concreto	29,47 m³
Aço 5,0	
Aço 6,3	949 Kg
Aço 8,0	
Aço 10,0	1943 Kg
Aço 12,5	
Aço 16,0	
Aço 20,0	
Total Aço	2892 Kg

CONVENÇÃO DE LINHAS

- TRAÇO INDICADOR DE ESTRUTURA NORMAL
- - - TRAÇO INDICADOR DE ESTRUTURA EM PROJEÇÃO
- - - TRAÇO INDICADOR DE ESTRUTURA COM DIFERENÇA DE NÍVEL

CONVENÇÃO DE PILARES

- PILARES QUE SEGUEM OS DEMAIS PISOS
- PILARES QUE MORREM NESTE PISO
- PILARES QUE REDUZEM NESTE PISO
- PILARES QUE NASCEM NESTE PISO

CONVENÇÃO DE PAREDES

- PAREDES

CONVENÇÃO DE LAJES

- Lx
e=y
- LAJES MACIÇAS - NÚMERO = x
- ESPESSURA = y

CONVENÇÃO DE ARMADURAS

- ARMADURA POSITIVA
- - - ARMADURA NEGATIVA

NOTAS

- 01 - COTAS E DIMENSÕES EM CENTÍMETRO, EXCETO ONDE INDICADO O CONTRÁRIO;
- 02 - CONCRETO ESTRUTURAL:
- a) C-40, FCK = 408 Kg/cm², COM CONSUMO DE CIMENTO DE 410 KG/M³, COM ADIÇÃO DE MICROSSÍLICA ATIVA OU METACAULIM, EM SUBSTITUIÇÃO A 10% DO CIMENTO EM PESO;
- b) COBRIMENTO DA ARMADURA = 4,50 CM;
- c) FATOR ÁGUA / CIMENTO = 0,45 - ABATIMENTO MÁXIMO = 10CM;
- d) USAR CIMENTO COM BAIXO CALOR DE HIDRATAÇÃO E COM BAIXO TEOR DE CA;
- e) MÓDULO DE ELASTICIDADE EC = 30105 MPA;
- f) CONCRETO MAGRO OU SIMPLES FCK = 15 MPA, COM CONSUMO DE CIMENTO DE 250/m³;
- 03 - PARA A CURA DO CONCRETO DEVERÁ SER UTILIZADA LAMINA D'ÁGUA OU LONA (MANTA BIDIM) ENCHARCADA. ADOTAR A CURA QUÍMICA E PROTEÇÃO CONTRA O VENTO IMEDIATAMENTE APÓS O PERÍODO DE PEGA;
- 04 - OS MATERIAIS CONSTITUINTES DO CONCRETO ARMADO DEVERÃO ATENDER AS SUAS RESPECTIVAS ESPECIFICAÇÕES, NBR 5735, NBR 11578, NBR 7211, NBR 7480, NBR 6118:2003, ETC;
- 05 - O LIMITE DE TOLERÂNCIA PARA O COBRIMENTO DAS ARMADURAS DO CONCRETO ARMADO É DE 5MM, SENDO QUE OS COBRIMENTOS NOMINAIS ESTÃO, SEMPRE, REFERIDOS À SUPERFÍCIE DA ARMADURA EXTERNA, EM GERAL A FACE EXTERNA DOS ESTRIBOS;
- 06 - ANTES DO LANÇAMENTO DO CONCRETO, DEVERÁ SER VERIFICADA A EXATIDÃO DIMENSIONAL DAS FORMAS EM RELAÇÃO AO PROJETO ESTRUTURAL, A FIM DE ASSEGURAR-SE A GEOMETRIA DA ESTRUTURA;
- 07 - NO LANÇAMENTO DO CONCRETO NAS FORMAS, DEVE-SE TOMAR AS PRECAUÇÕES NECESSÁRIAS PARA QUE NÃO HAJA SEGREGAÇÃO DO MESMO. RECOMENDA-SE QUE A ALTURA DE QUEDA LIVRE NÃO ULTRAPASSE 2,00 METROS;
- 08 - EM NENHUMA HIPÓTESE O LANÇAMENTO DO CONCRETO PODERÁ SER FEITO APÓS O INÍCIO DA PEGA;
- 09 - TODAS AS COLOCAÇÕES CONSTANTES NESTE QUADRO SÃO DE OBRIGAÇÃO DO RESPONSÁVEL TÉCNICO PELA EXECUÇÃO DA OBRA, QUE DEVE TER ART PREENCHIDA JUNTO AO CREA, ANTES DO INÍCIO DA OBRA;
- 10 - RAO DE DOBRAMENTO: BARRAS = 5,0% - ESTRIBOS = 6,0%;
- 11 - EMENDAS POR TRANSPASSE = 70%;
- 12 - PREVER E POSICIONAR NAS VIGAS, PAREDES E LAJES OS FUROS PARA INSTALAÇÃO DOS TUBOS CONFORME PROJETO ESPECÍFICO;
- 13 - TODA ARMADURA QUE FOR INTERCEPTADA POR FUROS OU ABERTURAS DEVERÁ SER, CORTADA E DOBRADA ADEQUADAMENTE, OBEDECENDO AS PRESCRIÇÕES DE COBRIMENTO MÍNIMO ADOTADO;
- 14 - ESTE PROJETO FOI ELABORADO CONSIDERANDO O TERRENO COM RESISTÊNCIA A COMPRESSÃO MÍNIMA DE 1KG/CM², DE ACORDO COM OS DADOS FORNECIDOS PELO CLIENTE, QUE DEVERÁ SER CONFIRMADO POR NOVAS SONDAGENS ANTES DO INÍCIO DA OBRA;
- 15 - PARA PROTEÇÃO MECÂNICA DO CONCRETO, RECOMENDAMOS A UTILIZAÇÃO DE REVESTIMENTOS MINERAIS À BASE DE SILICATOS POLIMÉRICOS (KONUSIT KK10) E, PARA FIXAÇÃO DE TUBOS NAS ABERTURAS, SELANTE À BASE DE ALCATRÃO E POLIURETANO (SIKAFLEX "T68 E T68 NS") OU SIMILAR;
- 16 - AS ARMADURAS DEVERÃO ESTAR ISENTAS DE PRODUTOS GRAXOS E LIVRES DE TERRA E OXIDAÇÃO PARA QUE POSSAM ADERIR AO CONCRETO;
- 17 - ANTES DA CONCRETAGEM O ENCARREGADO DA OBRA DEVERÁ INSPECIONAR A QUANTIDADE, BITOLAS E POSICIONAMENTO DAS ARMADURAS;
- 18 - O DETALHAMENTO DAS ARMADURAS DEVERÁ SER OBRIGATORIAMENTE OBEDECIDO SOB PENA DE RISCO NA ESTABILIDADE DA ESTRUTURA;
- 19 - QUALQUER DÚVIDA COM RELAÇÃO AO PROJETO ESTRUTURAL, CONSULTE O ENGENHEIRO RESPONSÁVEL.

ESTE DESENHO É PROPRIEDADE DA
COMPANHIA ESPÍRITO SANTENSE DE
SANEAMENTO - CESAN E NÃO PODE
SER COPIADO SEM SUA AUTORIZAÇÃO.

NÚMEROS	TÍTULOS	Nº	LOCAL	DISCRIMINAÇÃO	DES.	DIV.	GER.	DATA
PRINCIPAIS DESENHOS DE REFERÊNCIA				REVISÃO				

CANCELA E SUBSTITUI
O DESENHO NÚMERO:

CANCELADO E SUBSTI-
TUÍDO PELO DESENHO
NÚMERO:

CENTRO DE DOCUMENTAÇÃO

RECEBIDO: _/ _/ _

Nº DOC.: _____ ASS.: _____

APROVAÇÃO CESAN:

ASS.: _____ MATR.: _____

UNID.: _____ DATA: _/ _/ _

ESTA APROVAÇÃO NÃO ISENTA A CONTRATADA
DE SUAS RESPONSABILIDADES LEGAIS.

EMITENTE:

BECK DE SOUZA
ENGENHARIA LTDA

PROJETADO: _____ COORDENADOR: _____

GIOVANI RIBEIRO CALDELLAS ALEXANDRE CESAR BECK DE SOUZA

CREA: 6425-D REGIÃO: ES CREA: 11249-D REGIÃO: RS

DESENHO: GIOVANI N° DES. PROJETISTA: _____

DATA: 18/03/2013 6300-B-DPP-EST-06-019

RESPONSÁVEL TÉCNICO: ALEXANDRE CESAR BECK DE SOUZA

CREA: 11249-D REGIÃO: RS ART N°20190114482/DATA: 18/11/2019

EMIÇÃO CESAN

PROJETADO: _____

CREA: _____

DESENHADO: _____

VERIFICADO: _____

DIVISÃO: _____

GERÊNCIA: _____

DATAS

MUNICÍPIO: DORES DO RIO PRETO	DISTRITO: SEDE	BAIRRO: _____
NOME DO EMPREENDIMENTO: AMPLIAÇÃO E MELHORIA DO SISTEMA DE ESGOTAMENTO SANITÁRIO DE DORES DO RIO PRETO		
TÍTULO: ESTAÇÃO DE TRATAMENTO DE ESGOTO - UASB+FBAS+DS - 6,0L/S		
PROJETO ESTRUTURAL		
TRATAMENTO PRELIMINAR - CAIXA DE AREIA E GORDURA		
ESCALA: INDICADA	FOLHA: 01 / 13	Nº CESAN C-066-000-92-4-XX-0001
		REV: 01